КП «Ірпіньводоканал» - провідне комунальне підприємство, яке забезпечує безперебійну роботу складного комплексу інженерних мереж та споруд із метою надання послуг водопостачання та каналізування населенню, організаціям, підприємствам м. Ірпінь, с. Забуччя, с. Михайлівка – Рубежівка, смт. Гостомель, та с. Козинці, контролює якість питної води, веде контроль використання лімітів водоспоживання та водовідведення, перекачує каналізаційні стоки через напірні колектори діаметрами 500-800 мм в мережі м. Києва (АК «Київводоканал»).

Комунальне підприємство «Ірпіньводоканал» сьогодні це:

- колектив з 260 працівників.
- водопровідне господарство – 186,509 км водопроводів діаметром від 50 до 300мм, понад 900 оглядових колодязів із запірною арматурою, 80 артезіанських свердловини, 13 водонапірних башт, 9 резервуарів питної води, 5 станцій другого підйому, 5 станції водопідготовки та знезалізування, 14 підвищувальних насосних станцій.
- каналізаційне господарство – 140,846 км мережі напірних і самопливних колекторів діаметром від 50 до 1000мм, 16 працюючих цілодобово каналізаційних станцій, 2 резервуари накопичувачі стічних вод.

Автогараж нараховує 54 одиниць автомашин, спецтехніки і механізмів.

На обслуговуванні КП "Ірпіньводоканал" близько 90 000 населення, 1384 підприємств різних форм власності, в т.ч. 27 бюджетних організацій.

Станом на сьогоднішній день, кількість особових рахунків споживачів послуг КП «Ірпіньводоканал» складає понад 55870.

КП «Ірпіньводоканал» надає мешканцям Ірпінської громади послуги з централізованого водопостачання та водовідведення, проводить дослідження якості питної води для населення та інших споживачів, опломбування лічильників води, послуги з промивки та дезинфекції мереж, промивка каналізаційної мережі, екскаватора, автокрану, послуги автомашини ілососу на відкачку стоків та асенізатора, видаємо технічні умови на приєднання до мереж КП «Ірпіньводоканал».

Водопровід аварійного живлення системи водопостачання з м. Ірпінь до м. Київ

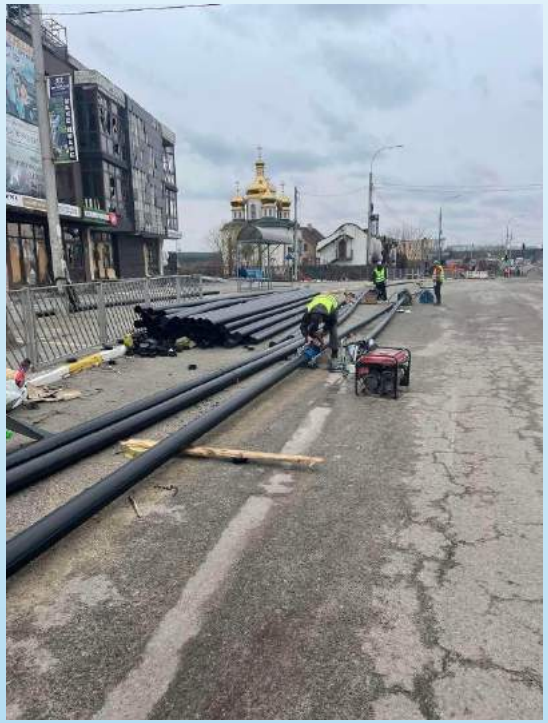

Водопровідна очисна станція № 1

до:

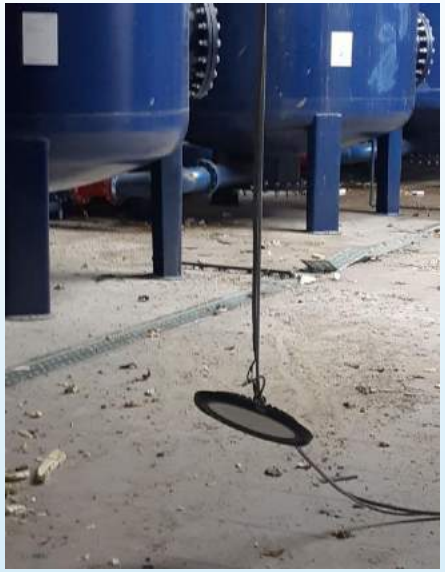

після:

Будівництво резервуару чистої води потужністю 3000м3

Водопровідна насосна станція № 2

до:

після:

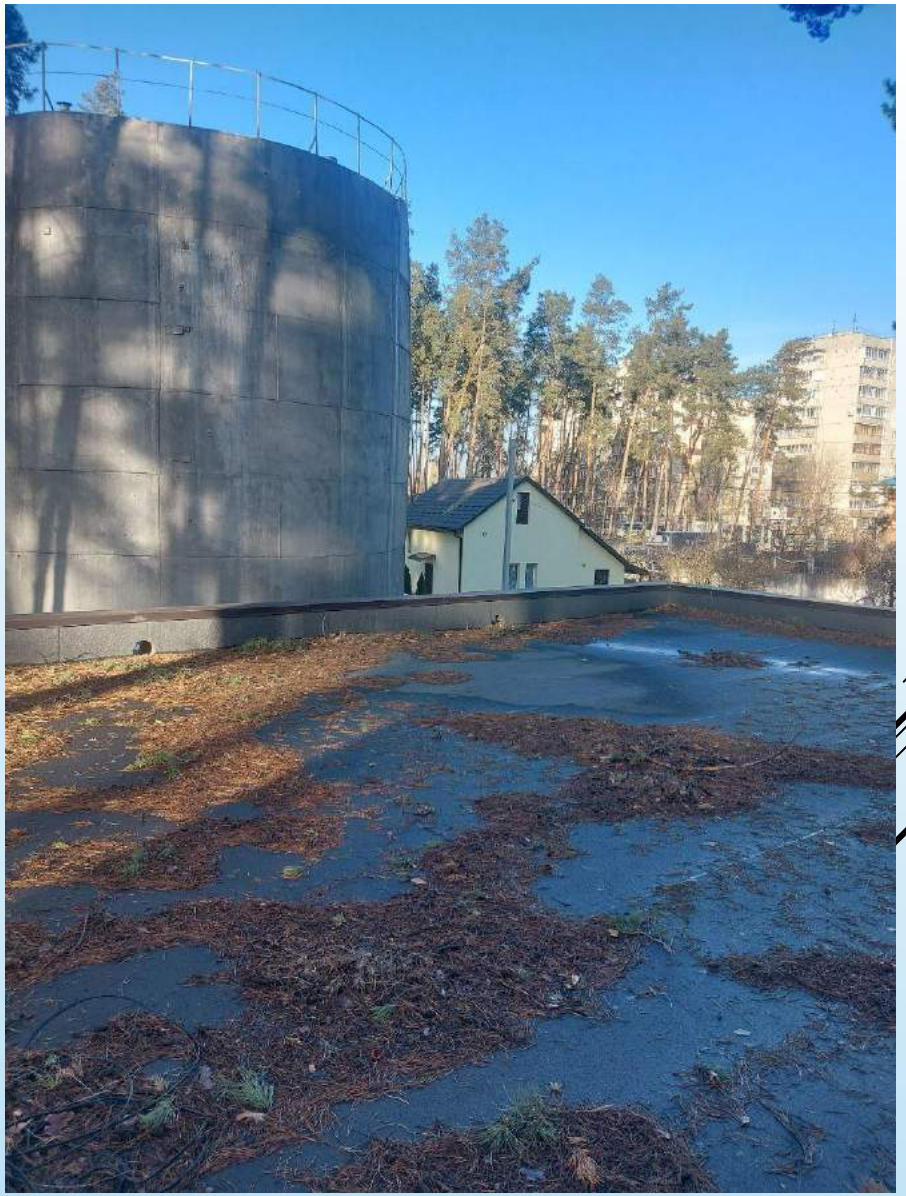

Каналізаційна насосна станція №8

до:

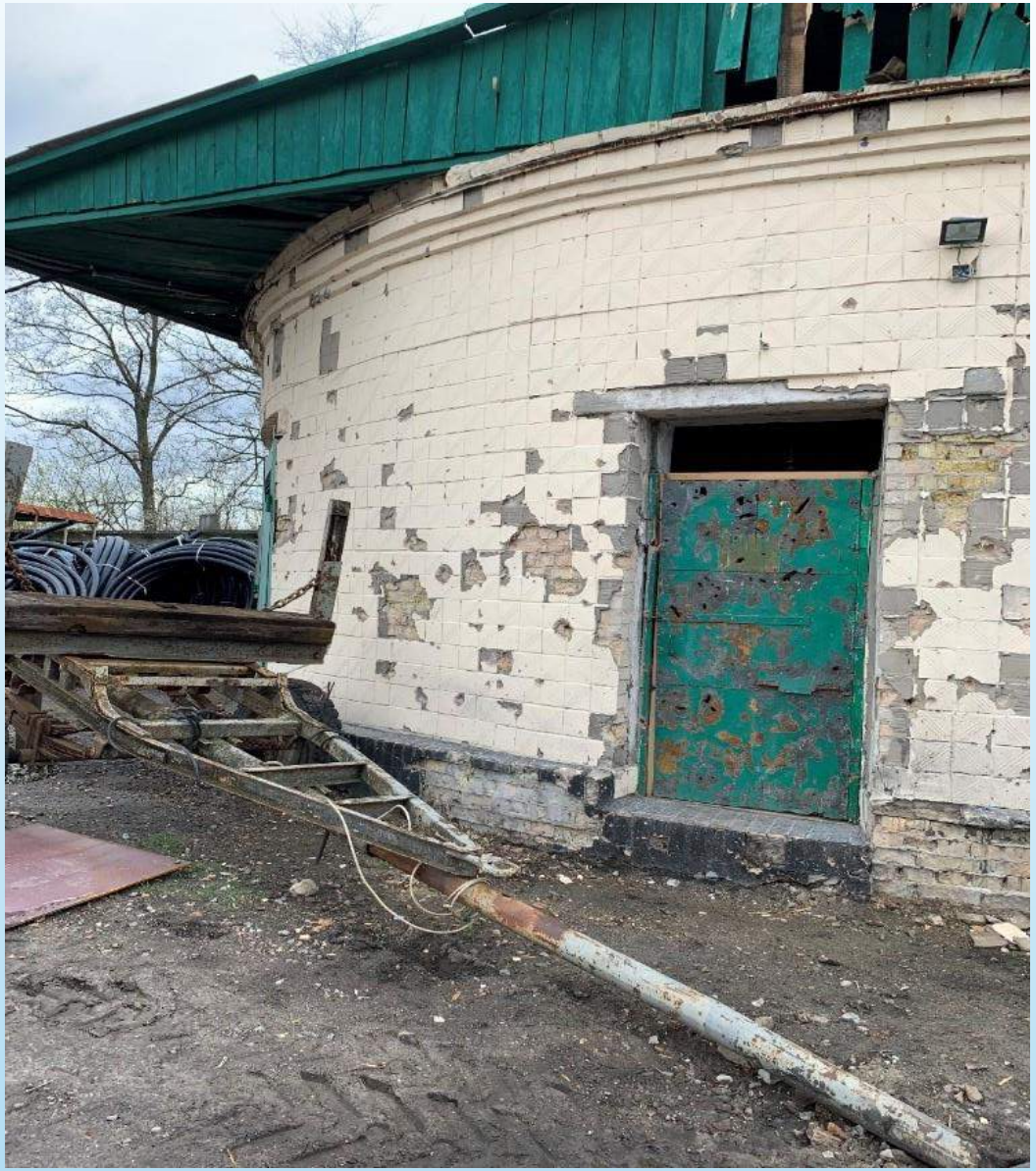

після:

Каналізаційна насосна станція №12

до:

після:

Адміністративна будівля КП «Ірпіньводоканал»

до:

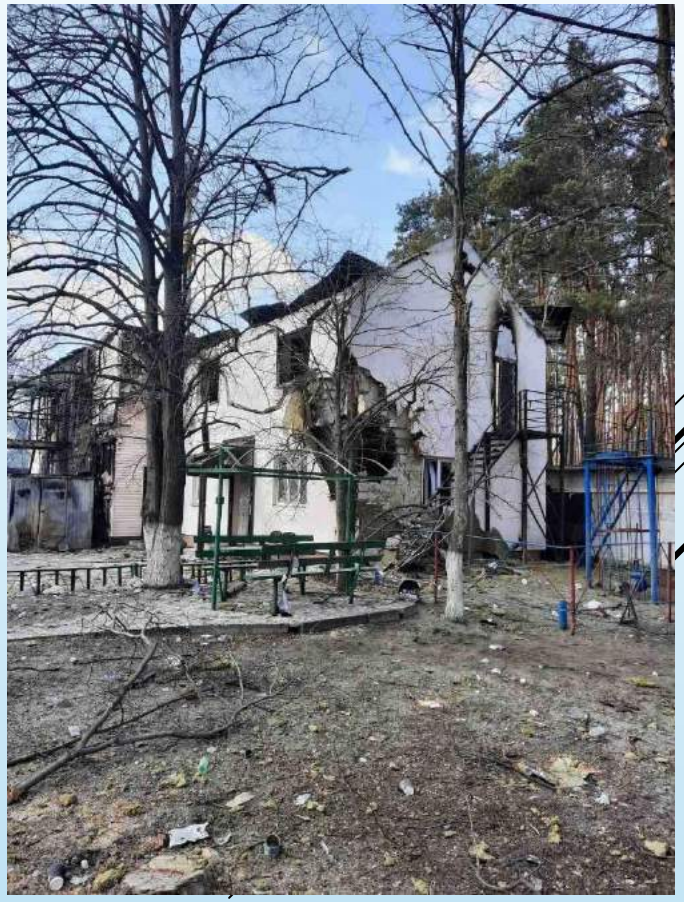

після:

Технічні приміщення та майстерні

до:

після:

Укриття

до:

після:

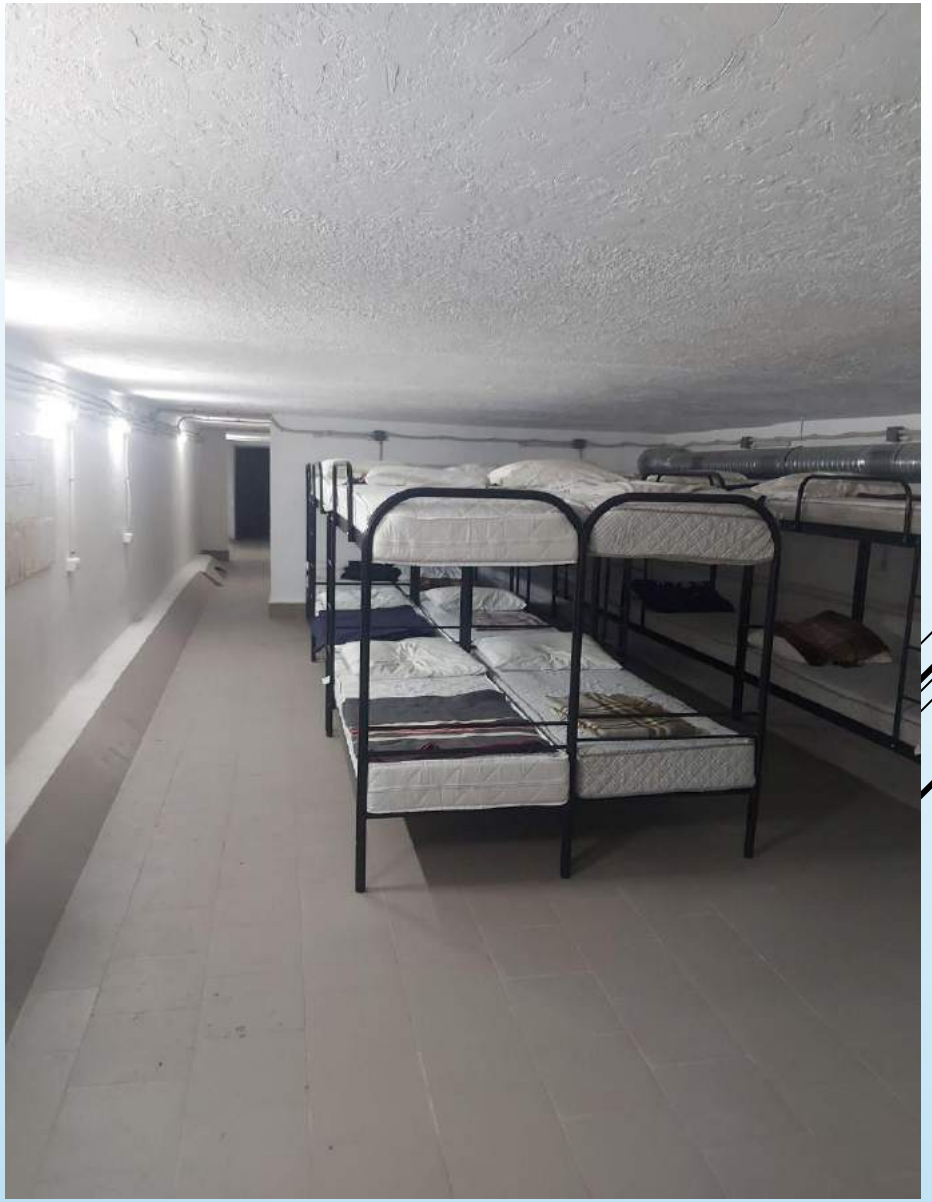

Автопарк КП «Ірпіньводоканал»

до:

після:

water for
W-211F

water for
W-340F

JCB

Виконані роботи за І півріччя 2024 р.

Проектування, постачання та будівельно-монтажні роботи з реконструкції водопровідних розподільних труб у м. Ірпінь по вул. Багірова

Будівництво зовнішніх інженерних мереж водопроводу по вул. Антонова, вул. Лесі Українки, вул. Сагайдачного, вул. Северинівська в м. Ірпінь

Реконструкція водопровідних мереж по вул. Троїцька (від вул. Личака до вул. Громадянська) та по вул. Українська (від вул. Матвія Донцова до 1го Українського провулку) в м. Ірпінь

Реконструкція водопровідної мережі з перепідключенням абонентів по пров. В.Шаройка (Достоєвського) в м. Ірпінь

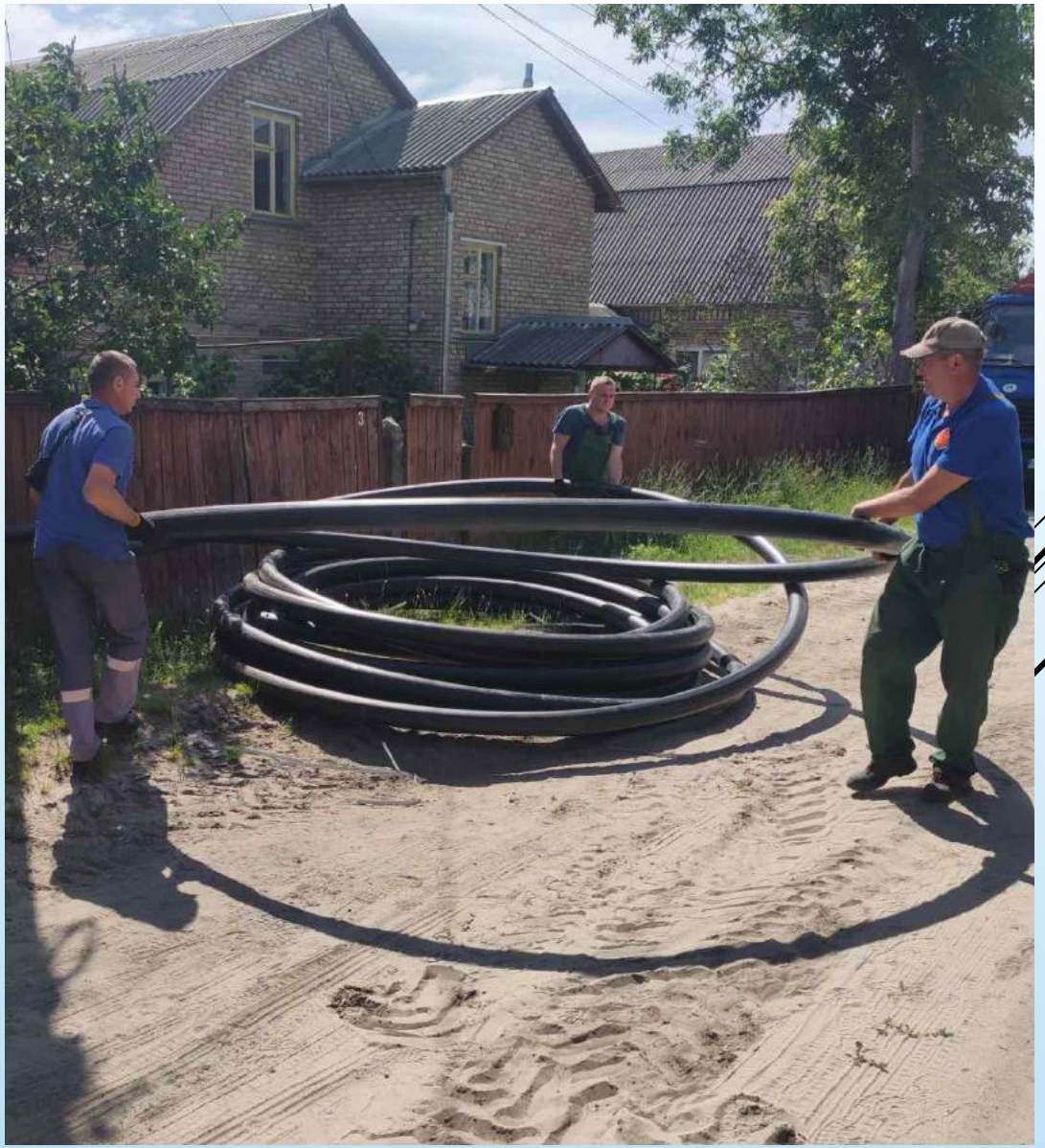

Реконструкція водопровідних мереж по вул. Гончара в м. Ірпінь (NEFCO)

Реконструкція трубопроводу каналізації по вул. Миру, вул. 8-го Березня, та до вул. Соборної, з перепідключенням будинків даних вулиць (NEFCO)

Реконструкція артезіанських свердловин №2(М-Р), №3(М-Р) в с. Забуччя та с. Михайлівка - Рубежівка

Класифікація фінансування благодійними фондами, організаціями, меценатами та бюджетом міста КП "Ірпіньводоканал" за 2023-2024 рр. (тис. грн)

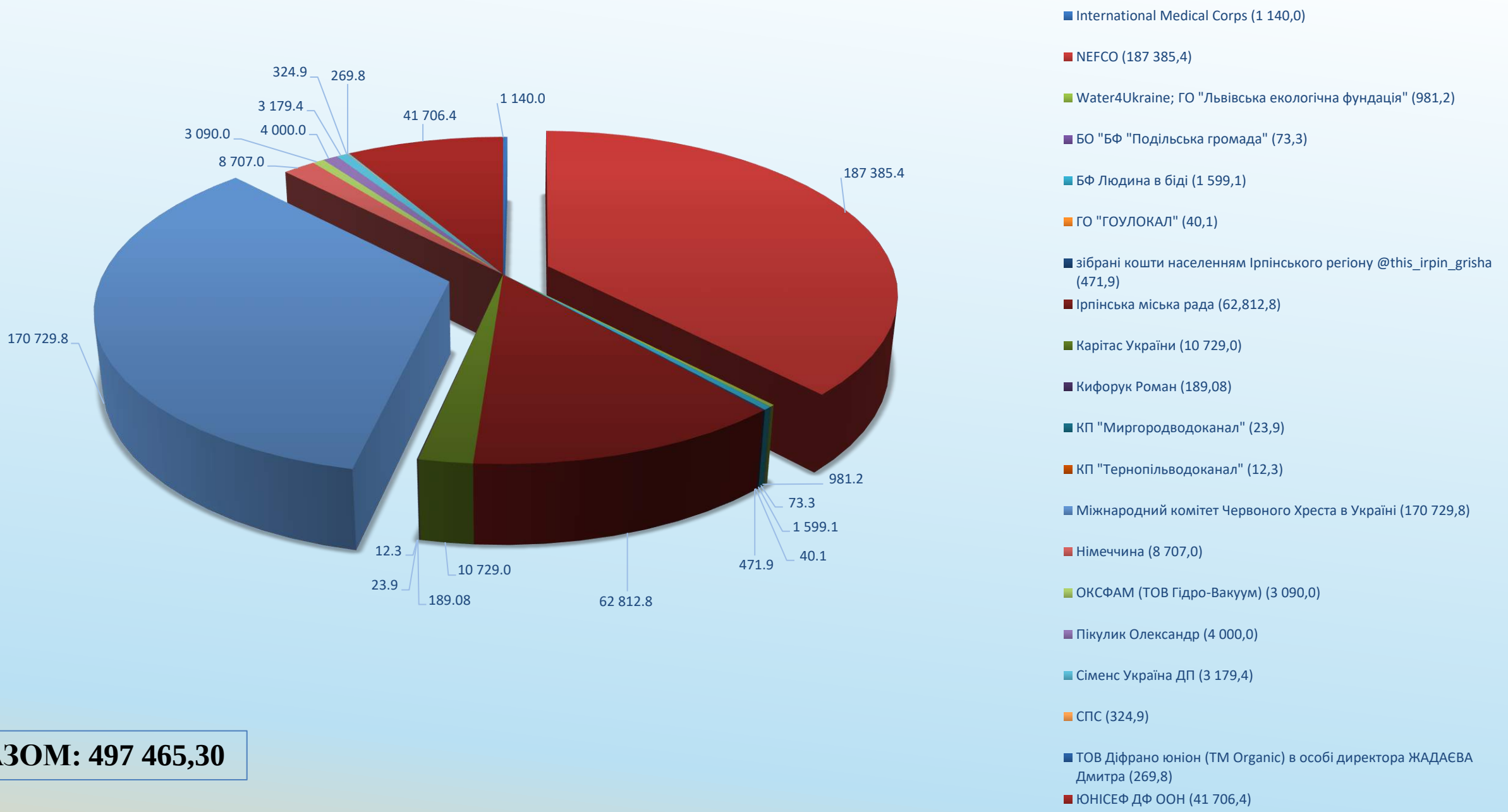

РАЗОМ: 497 465,30

№ п/п	Перелік отриманого транспорту 2022-2024рр.	Назва організації/установи, яка надала допомогу	Сума (грн.)
1	автомобіль комбінований КО-503ІВК-12 МАЗ-5340	Ірпінська міська рада	3 977 100,00
2	автомобіль Fiat Doblo Cargo	Ірпінська міська рада	494 901,00
3	автомобіль Ford Transit V363	Ірпінська міська рада	1 211 760,00
4	автомобіль RENAULT LOGAN	Ірпінська міська рада	441 116,00
5	автомобіль RENAULT LOGAN	Ірпінська міська рада	447 543,00
6	автомобіль аварійний АСАМ-20 МАЗ-4371	Ірпінська міська рада	2 200 200,00
7	автомобіль аварійний АСАМ-20 МАЗ-4371	Ірпінська міська рада	2 200 200,00
8	автомобіль аварійний АСАМ-20 МАЗ-4371	Ірпінська міська рада	2 200 200,00
9	автомобіль вакуумна КО-503В В-12 МАЗ-5340	Ірпінська міська рада	2 764 080,00
10	автомобіль муловсмоктувальний КО-503ІВ-16 МАЗ-6312	Ірпінська міська рада	4 205 000,00
11	вакуумний автомобіль КО-503В-10 МАЗ-4381	Ірпінська міська рада	2 094 000,00
12	автомобіль пасажирський Ford Transit 330M	Кифорук Р.А.	189 080,00
13	автомобіль Fiat Dublo Cargo Lungo	зібрані кошти населенням Ірпінського регіону @this_irpin_grisha	471 900,00
14	автомобіль PEUGEOT	ТОВ Діфрано юніон (ТМ Organic) в особі директора ЖАДАЄВА Дмитра	123 420,00
15	автомобіль Volkswagen Caddy	ТОВ Діфрано юніон (ТМ Organic) в особі директора ЖАДАЄВА Дмитра	146 411,00
16	автомобіль вантажний Fiat DUCATO	Німеччина	307 000,00
17	MAN -машина для перевезення питної води/water Truck, LHD об’ємом 28 куб.	Міжнародний Комітет Червого Хреста	5 537 009,00
18	Екскаватор колісний JSB JS 175WMT2	Міжнародний Комітет Червого Хреста	6 068 000,00
19	Екскаватор-навантажувач JSB 3CX SITEMASTER з комплектом гідролінії молота і самого молота	Міжнародний Комітет Червого Хреста	2 890 000,00
20	Екскаватор колісний JSB 3 CX.VIN-HAR3DXU4V03055146	Міжнародний Комітет Червого Хреста	2 490 750,00
21	автокран КС-45729А-С-02	Представництво ЮНІСЕФ в Україні	512 000,00
22	Автовишка Mercedes-Benz (автовишка)	в рамках німецької ініціативи Water4Ukraine; ГО "Львівська екологічна фундація"	828 741,00
23	Автомобіль Ford Fusion W340F	в рамках німецької ініціативи Water4Ukraine; ГО "Львівська екологічна фундація"	152 502,00
24	автомобіль JELCZ	Комунальне підприємство міста Рибнік, міській раді та мер міста Рибнік пан Пьотру Кучера (Сілезьке воєводство), а також активісти та мешканці міста Краків (Малопольське воєводство), що започаткували акцію "Вода для України"	136 715,26
25	автомобіль FORD RAPTOR FZG 49292	безоплатна передача	1 760 000,00
26	автомобіль Scania	КОДА	491 550,00
27	А/м СБМ КО-503-В12 на базі Маз-5340С2	Ірпінська міська рада	3 397 000,00
28	Екскаватор- навантажувач JCB 3CX SITEMASTER	Ірпінська міська рада	4 100 004,00
29	Міні-екскаватор гусеничний JCB 16C-1 T3	Ірпінська міська рада	2 200 002,00
30	Екскаватор JCB 4CX PLUS	NEFCO (перед. Ірпінська міська рада)	5 084 000,00

Інформація про заплановані заходи щодо покращення роботи системи водопостачання та водовідведення об'єктів КП "Ірпіньводоканал" на 2024 рік

№ п/п	Найменування об'єкта	Сума, тис. грн.
1	Реконструкція водопровідної мережі по вул. Троїцька від вул. Личака до вул. Громадянська з перепідключенням абонентів (170м.п.)	550,00
2	Реконструкція водопровідної мережі від вул. Достоєвського по пров. Достоєвського по пров. Михайлівський до вул. Озерна з перепідключенням абонентів (420м.п.)	990,00
3	Реконструкція водопровідної мережі по вул. Варшавська від 3-ї до 4-ї Лінії з перепідключенням абонентів (200м.п.)	600,00
4	Будівництво водопровідної мережі від перехрестя вул. Матвія Донцова та вул. Українська до буд.70-Б по вул. Українська в м. Ірпінь Бучанського району Київської області	325,86
5	Реконструкція водопровідної мережі з перепідключенням абонентів по вул. Ромаданова від вул. Лисенка до вул. Вериківського (мережа замінена МКЧХ)	700,00
6	Реконструкція водопровідної мережі від вул. Єрощенка по пров. Малишко, по вул. Єрощенка до вул. Озерна з перепідключенням абонентів (460м.п.)	990,00
7	Реконструкція резервуару з дообладнанням під захисну споруду (укриття) по вул. Гостомельське шосе, 40 (КНС№12) в м. Ірпінь	990,00
8	Реконструкція артезіанської свердловини №2 (М-Р) по вул. Шкільна в с. Михайлівка - Рубежівка	990,00
9	Реконструкція накопичувача каналізаційних стоків під зберігання спецтехніки з дообладнанням під захисну споруду (укриття) по вул. Соборна, 1-А (КНС№8) в м. Ірпінь	990,00
10	Реконструкція артезіанської свердловини №3 (М-Р) по вул. Рідна в с. Михайлівка - Рубежівка	990,00
11	Реконструкція водопроводу по вул. Лесі Українки від вул. Антонова до вул. Северинівська	1 800,0
12	Реконструкція водопроводу з проколом по вул. Котляревська, 57	250,00
13	Поточний ремонт дорожнього (асфальтного) покриття з відновлення ділянок після аварійно-відновлювальних робіт в м. Ірпінь	200,00
14	Реконструкція системи водовідведення від КНС с. Михайлівка - Рубежівка з влаштуванням колектора для збирання та відведення стічних вод до м. Ірпінь (проект)	700,00
15	Спів фінансування об’єкту будівництва: «Будівництво станції знезалізнення питної води по вул. Кричевського у м. Ірпінь Київської області»	2931,99
16	Спів фінансування об’єкту будівництва: «Реконструкція господарсько-побутового колектора з м. Ірпінь від камери гасіння колектору до підключення в колектор м. Києва, вул. Генерала Наумова, вул. Булаховського»	3083,33
	Разом	**17 081,18**
	NEFCO	
1	Проектування, постачання та будівельно-монтажні роботи з реконструкції водопровідних розподільних труб у місті Ірпінь, Бучанського району, Київської області Реконструкція трубопроводу водопостачання від вул. Полтавська по вул. Антонова, вул. Л.Українки, вул. Героїв, вул. Ломоносова до вул. 7-ма Лінія в м. Ірпінь Бучанського району Київської області Реконструкція трубопроводу водопостачання по вул. Кулиняка від вул. Антонова до вул. Северинівська в м. Ірпінь Бучанського району Київської області Реконструкція трубопроводу водопостачання по вул. Гончара від вул. Антонова до вул. Северинівська в м. Ірпінь Бучанського району Київської області Реконструкція трубопроводу водопостачання від вул. Гагаріна по вул. Центральна, вул. Миру до вул. Соборна в м. Ірпінь Бучанського району Київської області Реконструкція трубопроводу водопостачання по вул. Багірова в м. Ірпінь Бучанського району Київської області Реконструкція трубопроводу водопостачання по вул. Гагаріна від кільця до вул. Українська в м. Ірпінь Бучанського району Київської області Реконструкція трубопроводу водопостачання по вул. Полтавська від вул. Антонова до вул. 6-та Лінія в м. Ірпінь Бучанського району Київської області	73 500,000
3	Проєктування, постачання та будівельно-монтажні роботи з реконструкції каналізаційних труб у місті Ірпінь, Бучанського району, Київської області (вул. Миру)	7 602,000
4	Проектно-постачальні та будівельно-монтажні роботи з реконструкції трьох КНС м. Ірпінь (вул. Соборна, 1-а, вул. Гостомельське шосе, 40, вул. Громадянська, 11)	50 500,000
5	Проєктування, постачання та будівельно-монтажні роботи з реконструкції системи водопостачання в селі Михайлівка-Рубежівка та місті Ірпінь, Бучанського району, Київської області Будівництво артезіанської свердловини та встановлення станції знезалізування по вул. Ярославська в м. Ірпінь Будівництво артезіанської свердловини та встановлення станції знезалізування по вул. Тищенка в м. Ірпінь Будівництво артезіанської свердловини та встановлення станції знезалізування по вул. Шкільна в м. Михайлівка-Рубежівка	38 892,000
6	Закупівля спецтехніки та обладнання: екскаватор-навантажувач	5 544,000
7	Закупівля спецтехніки та обладнання: техніка для дезінфекції мереж	4 400,000
	Німецька організація	
8	Закупівля насосного обладнання на водопровідні та каналізаційні об'єкти КП "Ірпіньводоканал"	8 400,000
	ЮНІСЕФ	
9	Закупівля труб, фітингів та запірної арматури для виконання робіт на водопровідних та каналізаційних мережах КП "Ірпіньводоканал"	1 360,414
10	Реконструкція господарсько-побутового колектора з м. Ірпінь від камери гасіння колектору до підключення в колектор м. Києва, вул. Генерала Наумова, вул. Булаховського. Коригування"	14 370,380
11	Будівництво станції знезалізнення по вул. Кричевського в м. Ірпінь Київської області. Коригування	17 591,917
	Разом:	**222 160,711**
	Всього:	**239 241,9**

Діючі тарифи на послуги водопостачання та водовідведення

Послуга	Населення, бюджетні установи та інші організації в БАГАТОПОВЕРХІВКАХ та ПРИВАТНОМУ СЕКТОРІ, (в т.ч. ПДВ) з 01.01.2022 року
Водопостачання	12,408 грн/м^3
Водовідведення	19,704 грн/м^3
Всього	32,112 грн/м^3

Плата за абонентське обслуговування для абонентів (населення,бюджету,підприємств та організацій), без врахування витрат на обслуговування та заміну комерційних приладів обліку води грн. (в т.ч. ПДВ):

Централізоване водопостачання - 8,20 грн;

Централізоване водовідведення - 7,80 грн;

Всього - 16,00 грн.

Інформація про тарифи на централізоване водопостачання та централізоване водовідведення станом на 10 червня 2024 року по Київській області

№ з/п	Назва суб'єкта господарювання	Розмір тарифу (з ПДВ), грн/м3			Дата введення тарифу в дію	Примітка	Кількість абонентів, яким надається послуга з централізованого водопостачання (тис.абонентів)	Кількість абонентів, яким надається послуга з централізованого водовідведення (тис.абонентів)	Кількість працівників на підприємстві, осіб
		централізоване водопостачання	централізоване водовідведення	разом					
1	КП "Славутич-Водоканал"	40,61	39,60	80,21	01.01.2023	усі групи споживачів	8,50	8,50	121
2	КП "Обухівводоканал"	51,32	20,05	71,37	20.02.2024	усі групи споживачів	12,49	11,95	97
3	КП "Переяславське ВУКГ"	21,30	45,00	66,30	01.01.2022	усі групи споживачів	12,71	5,40	182
4	КП ВКГ "Бориспільводоканал"	29,40	20,40	49,80	01.02.2024	населення	24,07	20,64	205
		37,50	26,10	63,60	01.02.2024	інші			
5	КП ФМР "Фастівводоканал"	18,38	25,71	44,09	01.02.2022	населення	15,612	9,63	196
		35,60	58,72	94,32	01.02.2024	інші			
6	КП "ККП м. Василькова"	21,48	20,92	42,40	01.12.2021	населення	10,70	8,6	205
		23,63	23,00	46,63	03.03.2023	бюджет			
		24,7	24,06	48,76	03.03.2023	інші			
7	ТОВ "Білоцерківвода"	15,48	21,72	37,20	01.06.2024	населення	146,18	136,97	630
		25,668	33,948	59,62	01.06.2024	інші			
8	КП "Ірпіньводоканал"	12,408	19,704	32,112	01.01.2022	усі групи споживачів	77,01	67,65	260

Інформація КП "Ірпіньводоканал" про діючий тариф та динаміку зростання фактичних цін на основні складові тарифу на водопостачання та водовідведення по підприємству в період 2021-2024 р.р.

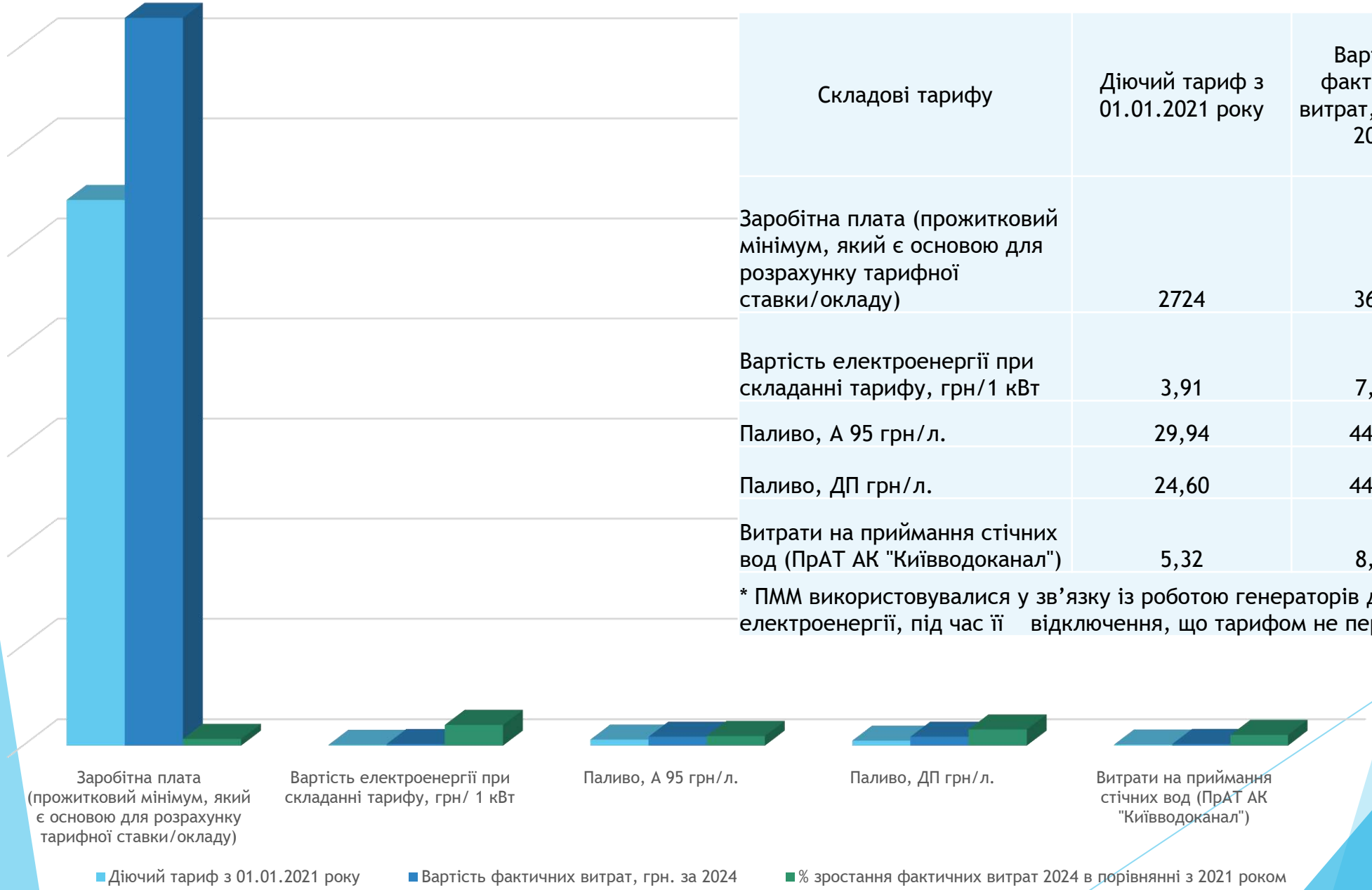

Складові тарифу	Діючий тариф з 01.01.2021 року	Вартість фактичних витрат, грн. за 2024	% зростання фактичних витрат 2024 в порівнянні з 2021 роком
Заробітна плата (прожитковий мінімум, який є основою для розрахунку тарифної ставки/окладу)	2724	3634	33,4
Вартість електроенергії при складанні тарифу, грн/1 кВт	3,91	7,94	103,1
Паливо, А 95 грн/л.	29,94	44,25	47,8
Паливо, ДП грн/л.	24,60	44,37	80,4
Витрати на приймання стічних вод (ПрАТ АК "Київводоканал")	5,32	8,15	53,2

* ПММ використовувалися у зв’язку із роботою генераторів для забезпеченнням електроенергії, під час її відключення, що тарифом не передбачено

Інформація про різницю в тарифах КП "Ірпіньводоканал", яка виникла внаслідок втрат , які виникли протягом періоду розгляду уповноваженим органом розрахунків тарифів, їх встановлення та оприлюднення (різницю в тарифах), станом на 01.01.2024

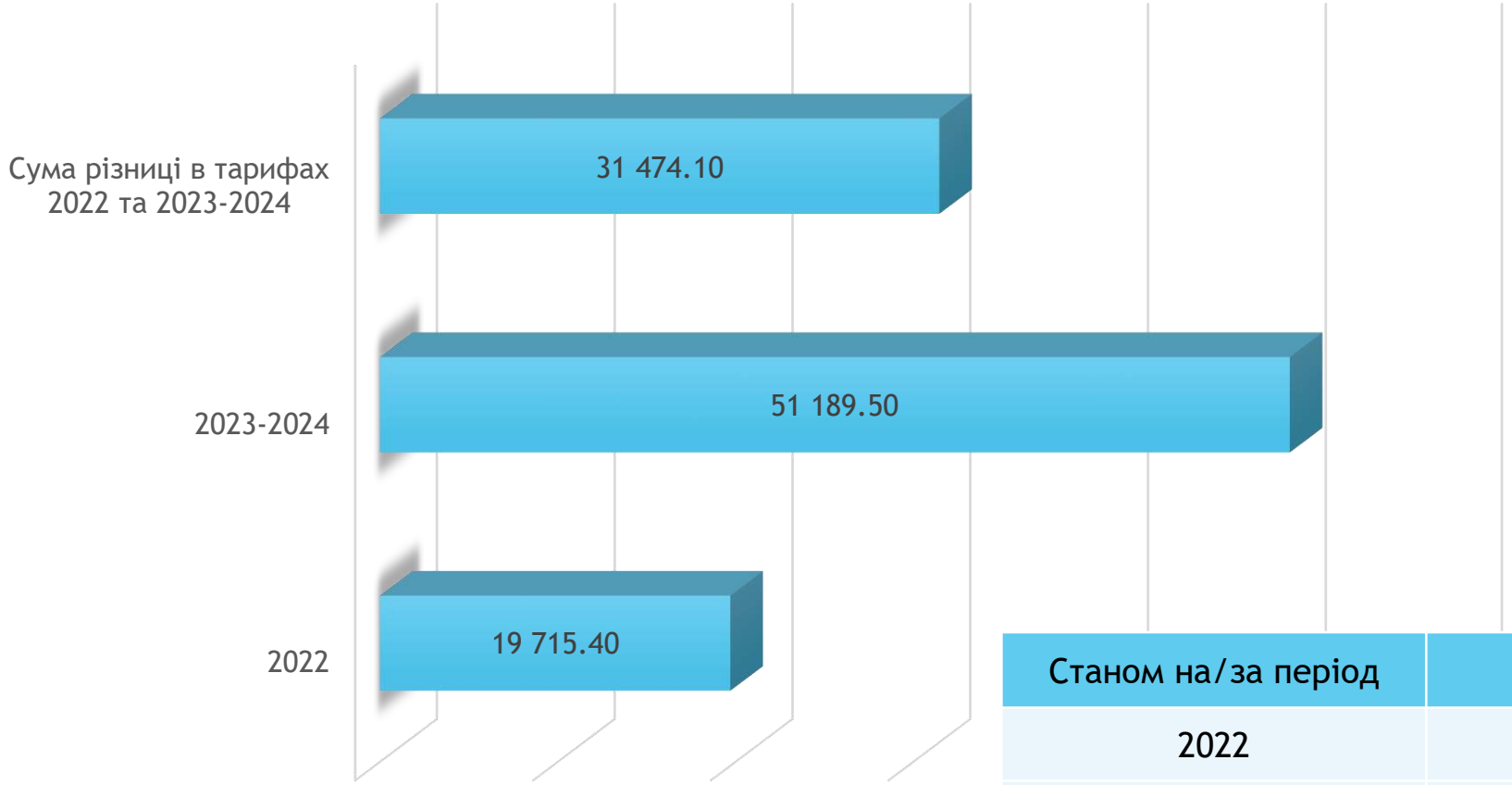

Станом на/за період	Становить
2022	19 715,40
2023-2024	51 189,50
Сума різниці в тарифах з 2022 по 2023-2024	31 474,10